



# C.D. SENDERISMO-ALCOSANSE

## Ruta de senderismo Vía Crucis

**Fecha: 30 de mayo de 2026**  
**Tipo de ruta: circular, NIVEL 1**  
**Distancia: 13,8 kilómetros**  
**Desnivel positivo: 450 metros**  
**Desnivel negativo: 570 metros**  
**Tipo de camino: pista forestal, sendero**

### DESCRIPCIÓN DE LA RUTA

Ruta que comienza en el embalse de la Jarosa, conocido por ser el más pequeño de la extensa red hidrográfica de la provincia de Madrid. Hoy recorreremos a través de los pinares de esta zona, las capillas y pasos que componen el Vía Crucis, una mezcla de senderos, miradores, escalinatas y capillas de piedra que forman este recorrido, incluido en el patrimonio nacional del país.

**Parada a desayunar en : Guadarrama-pueblo**

**INSCRIPCIONES:** Desde el Lunes 25 al Miércoles 27 de Mayo, de las 17 a las 19 horas, por mensaje de **WhatsApp** al teléfono del club (613979418).

**Precio salida (1día): 15 €.**

**Lugar de salida: Plaza de la Universidad Popular de S.S. de los Reyes. Hora: 8:30**

Estamos en la página web del Ayuntamiento [www.ssreyes.org](http://www.ssreyes.org) y <https://clubsenderismoalcosanse.es/>

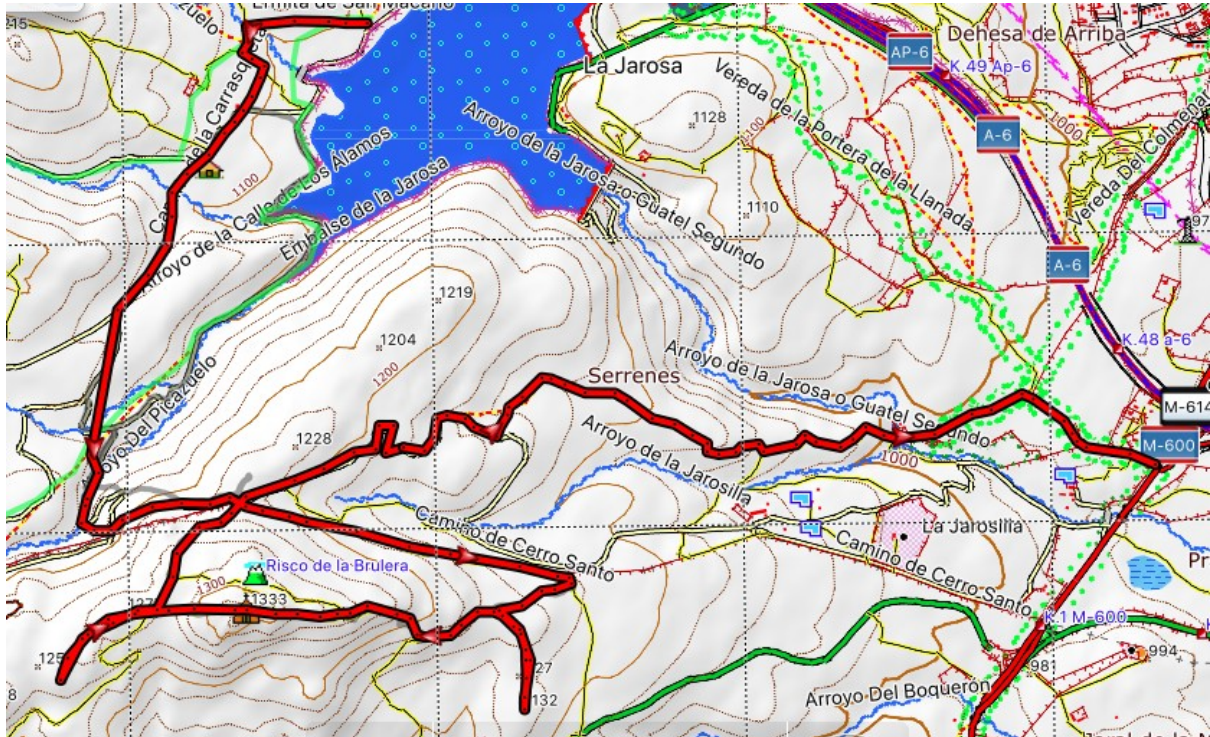

### PERFIL DE LA ETAPA

