



C.D. SENDERISMO-ALCOSANSE

Ruta de senderismo Peña la Cabra . Puebla Sierra.

Fecha: 7 de marzo de 2026
Tipo de ruta: lineal, NIVEL 1
Distancia: 11,5 kilómetros
Desnivel positivo: 370 metros
Desnivel negativo: 850 metros
Tipo de camino: pista forestal, sendero
Tipo de camino: pista forestal, sendero

DESCRIPCIÓN DE LA RUTA

Salimos desde el puerto de la Puebla, en dirección a la cumbre de Peña la Cabra, una vez alcancemos la cumbre, seguimos por el cordal en dirección sureste, combinando tramos de cresta a ambos lados de la cuerda. A medida que perdemos altitud, el paisaje se vuelve más boscoso, con sabinas y robles, hasta enlazar con caminos tradicionales que nos llevan hasta Puebla de la Sierra, pintoresco y pequeño pueblo en el corazón de la sierra Norte.

Parada a desayunar en : Buitrago de Lozoya

INSCRIPCIONES: Por teléfono: 613979418, el lunes 02, de 17 a 19 horas.

Precio salida (1día): 15 €.

Lugar de salida: Plaza de la Universidad Popular de S.S. de los Reyes. Hora: 8:30

Estamos en la página web del Ayuntamiento www.ssreyes.org y <https://clubsenderismoalcosanse.es/>

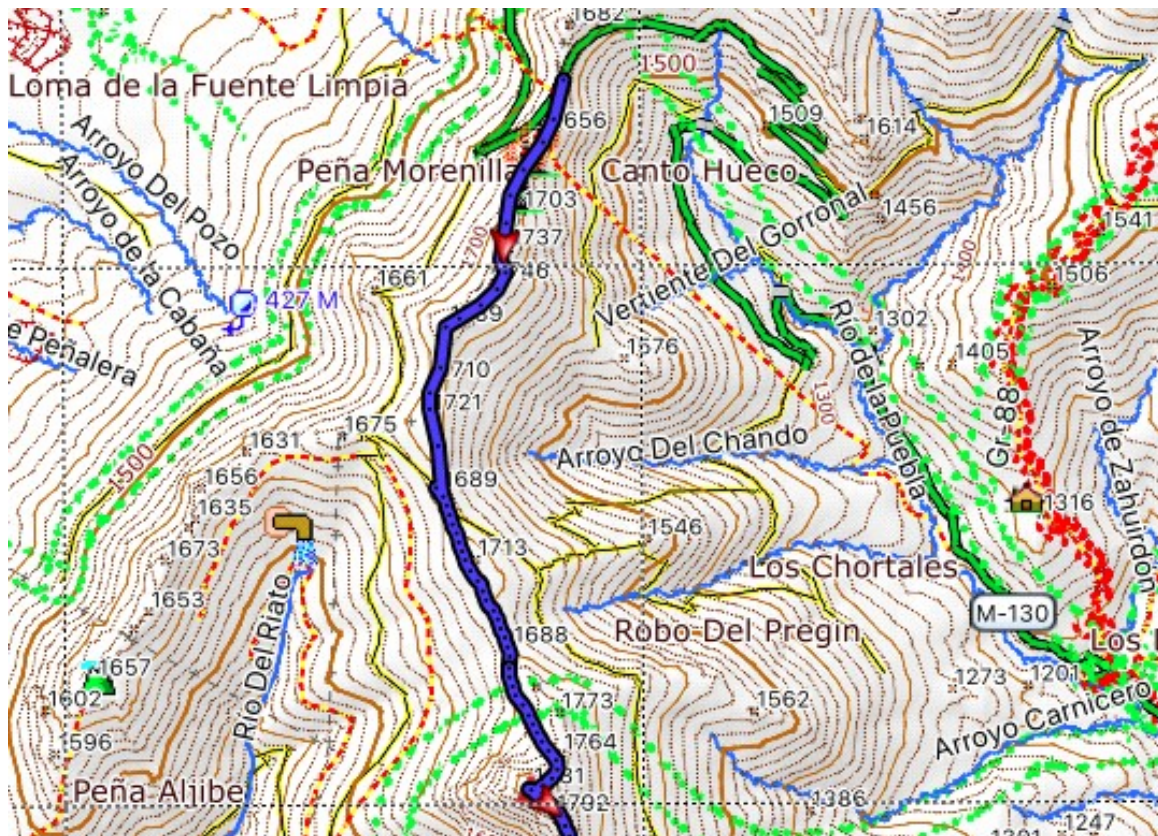

PERFIL DE LA ETAPA

